für Klarinette in B

Trite stâpki (Üç ayak)

Bulgarien / Pirin

Vorspiel: 2. Zeile, etwas schneller

♩= 104, später accelerando

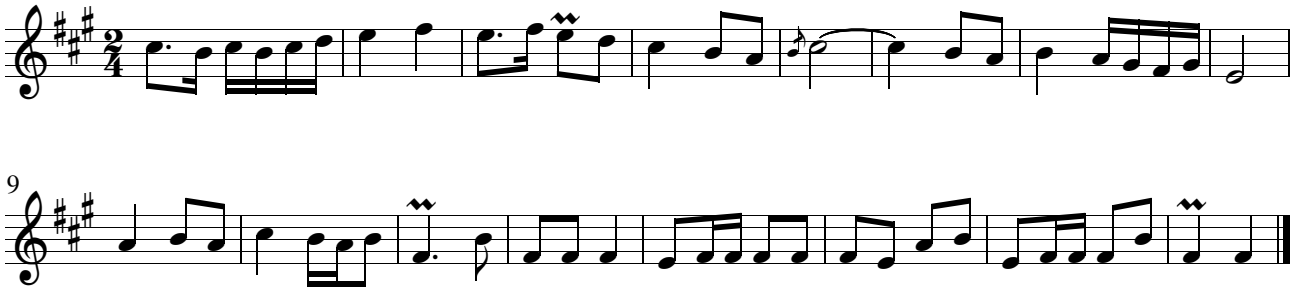

6x langsam, 4x schneller, 1x ganz schnell

Rhythmus für Begleitung:

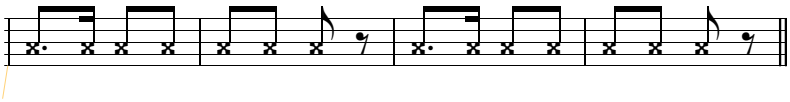

aus den Tanzprogrammen von Paul Mulders und Eddy Tijssen

nach Pece Atanasovski und Paul Mulders, CD "Igrajte so Pece i Pavle", Pamuk CD 1104_01