# Quintilinear

England

[ Musik: Stone's Rag ]

Melodie: Oscar Stone, Nashville (1928)

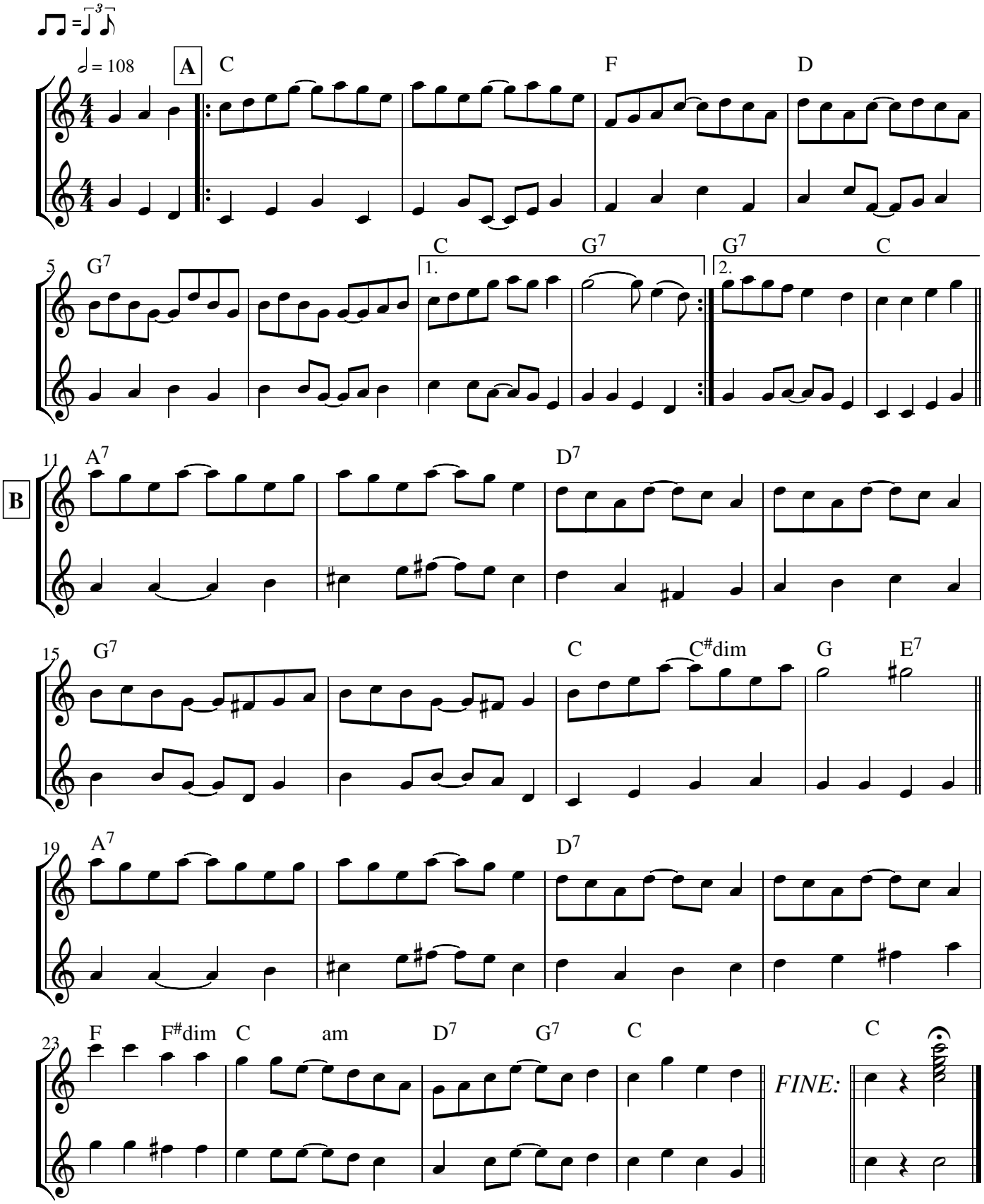


*Choreographie von John Sweeney*
*notiert nach der Aufnahme von Vertical Expression*