Moj dragane

Kroatien / Lika

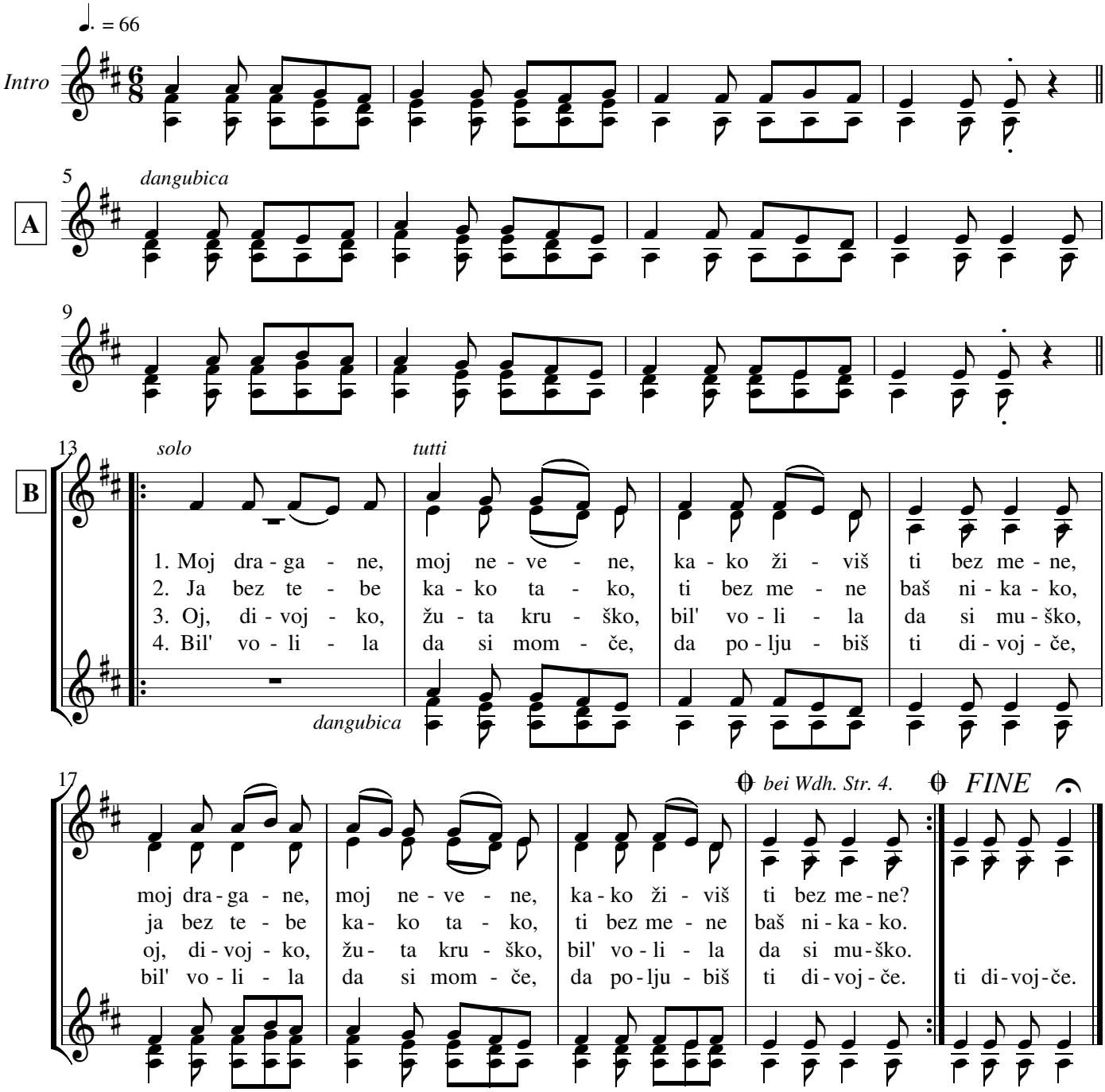

1. // Moj dragane, moj nevene, kako živiš ti bez mene? //
2. // Ja bez tebe kako, tako, ti bez mene baš nikako. //
3. // Oj divojko žuta kruško, bil' volila da si muško? //
4. // Bil' volila da si momče da poljubiš ti divojče? //

Folge: // ABB //

Mein Liebster, meine Ringelblume, wie kannst du ohne mich leben? / Ich ohne dich so lala, du ohne mich überhaupt nicht. / He, Mädchen, gelbe Birne*, würdest du gerne ein Mann sein? / Würdest du gerne ein Junge sein, damit du Mädchen küssen kannst?*

** Ringelblume und Birne sind Liebessymbole.*

aus den Tanzprogrammen von Željko Jergan und Yves Moreau
nach der Aufnahme von Skitniče, CD "Put u zavičaj" (1998) - transponiert -