Minka

Bulgarien / Rhodopen

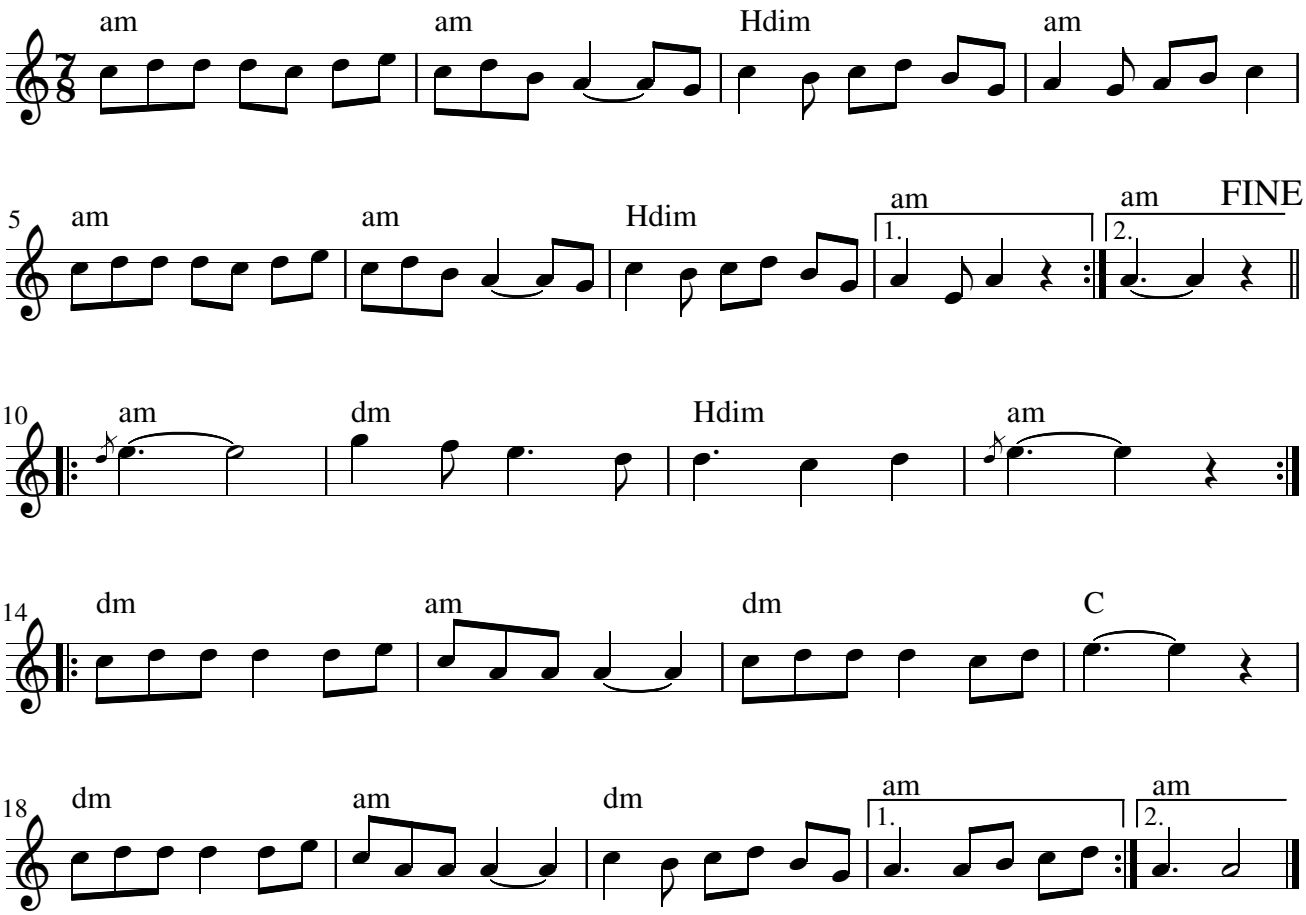

D.C. al Fine

aus dem Tanzprogramm von Gergana Panova
gespielt von der "D. Dimov Group"