KOÇAKLAMA Türkei
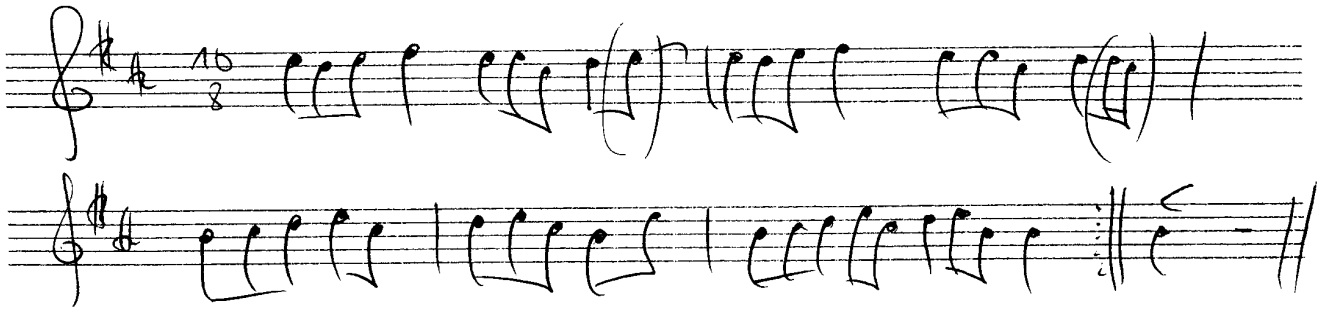
Nach längerem Satz-Vorspiel
abwechselnd Sura und Akkordeon