Fatiše kolo

Serbien

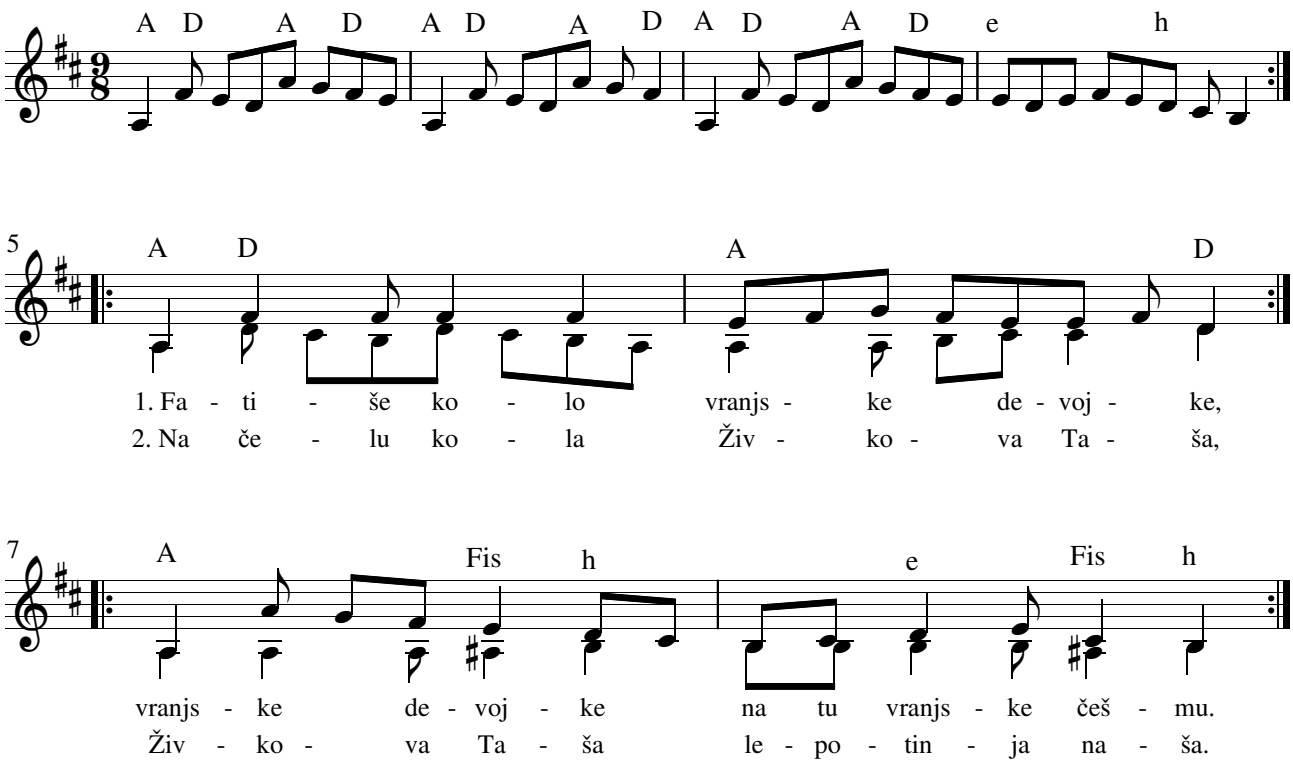

// Fatiše kolo vranjske devojke //
// Vranjske devojke na tu vranjsku češmu. //

// Na čelu kola Živkova Taša, //
// Živkova Taša, lepotinja naša. //

Es begannen einen Kolo die Mädchen von Vranje
die Mädchen von Vranje, am Brunnen von Vranje

Am Anfang der Reihe Živkos (Tochter) Taša,
Živkos Taša, unsere Schönheit.
.