Devojčica smilje brala

Kroatien / Prigorje

Intro: Teil B ohne Wdh.

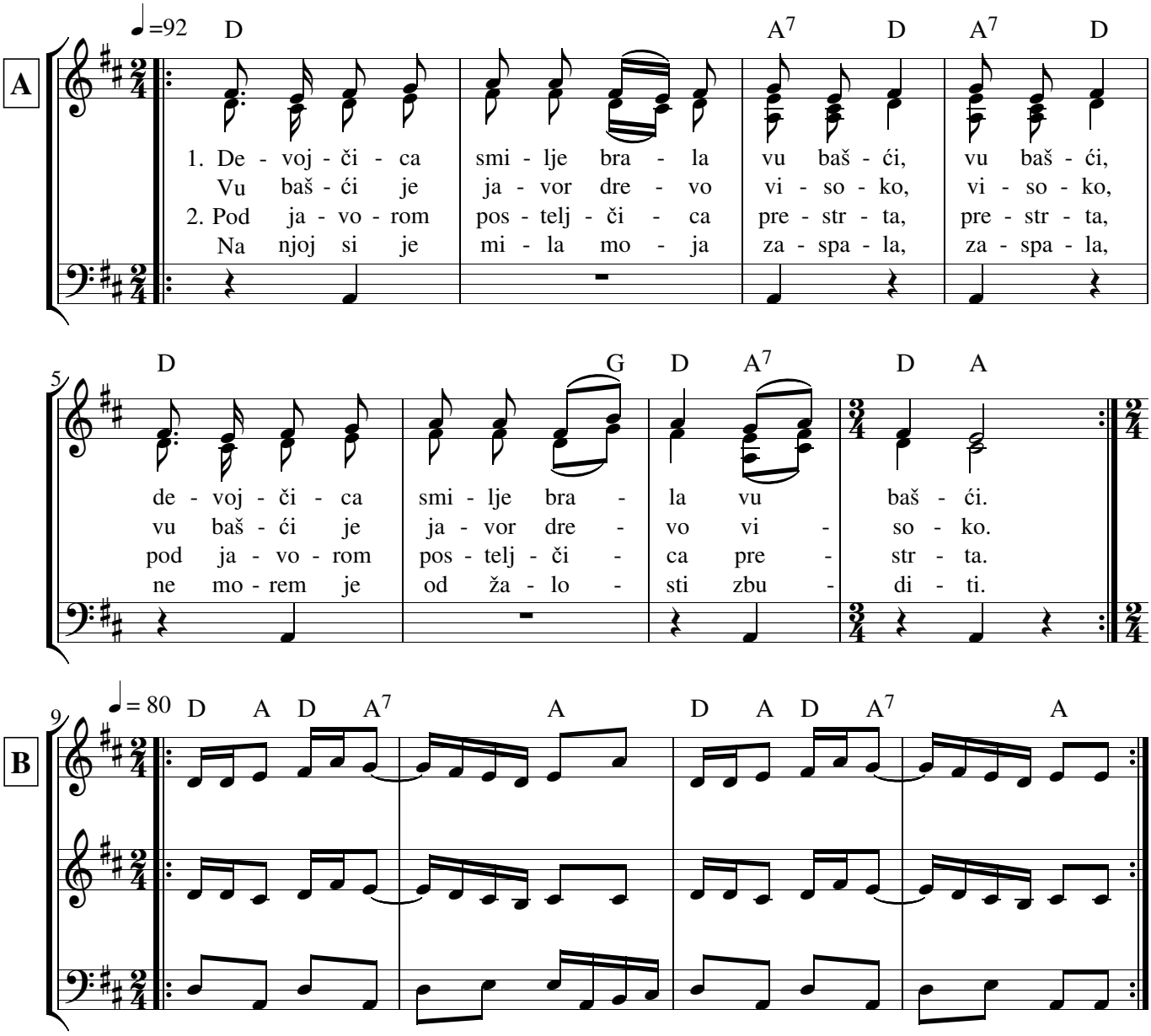

Devojčica smilje brala vu bašći, vu bašći,
devojčica smilje brala vu bašći.
Vu bašći je javor drevo visoko, visoko,
vu bašći je javor drevo visoko.

Pod javorom posteljčica prestrta, prestrta,
pod javorom posteljčica prestrta.
Na njoj si je mila moja zaspala, zaspala,
ne morem je od žalosti zbuditi.

aus dem Tanzprogramm von Željko Jergan, CD "Ajde cure u kolo" (2016)
nach der Aufnahme von LADO, CD "Ana Kelin - Glazbeni spomenar - Musical Memoirs ", Aquarius Records 2010