für Klarinette in B

Alagöz

Aserbaidschan & Türkei

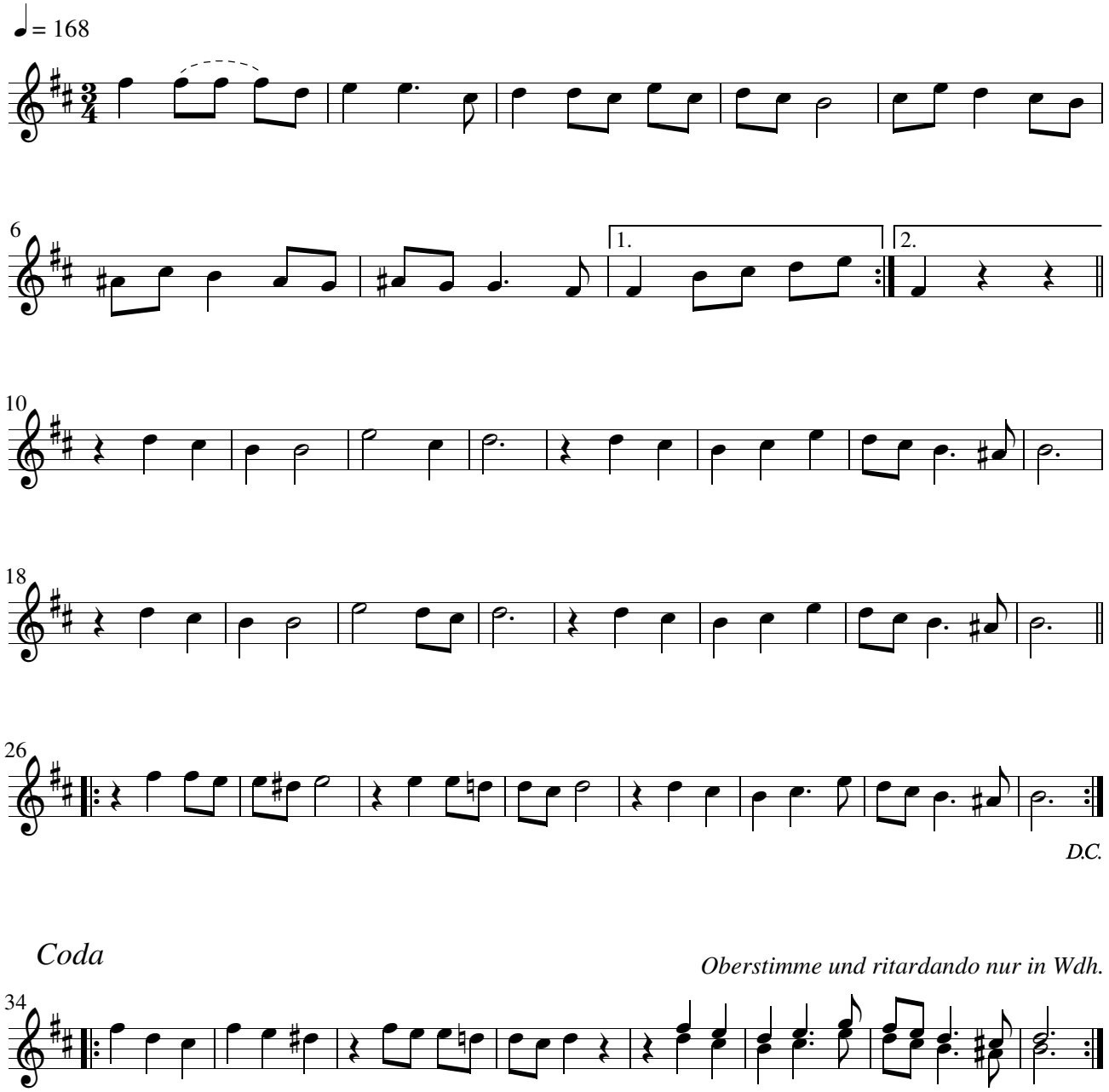

Coda

Oberstimme und ritardando nur in Wdh.

aus den Tanzprogrammen von Ercüment Kılıç und Tineke & Maurits van Geel
- transponiert -